LA PROVENÇALE
Votre partenaire immobilier privilégié depuis 1989

SNPI AMEPI

190 000 €

Achat appartement
2 pièces
Surface : 42 m²

Année construction : 1976
Vue : Jardin
Eau chaude : Individuelle électrique
État intérieur : Bon
Standing : Résidentiel
État immeuble : Bon

Prestations :
Double vitrage, Centre ville, Climatisation réversible

1 chambre
1 salle de bain
1 toilette
1 garage

Classe énergie (dpe) : C
Emission de gaz à effet de serre (ges) : A

Document non contractuel
30/04/2025 - Prix T.T.C

Appartement T25030 Trets
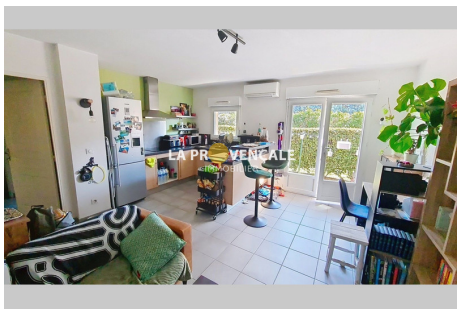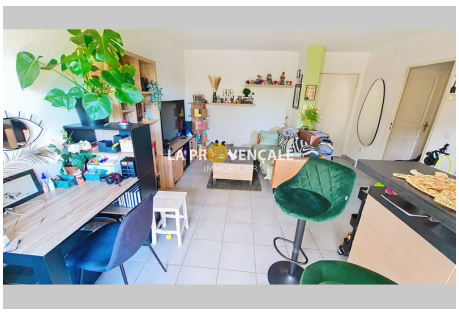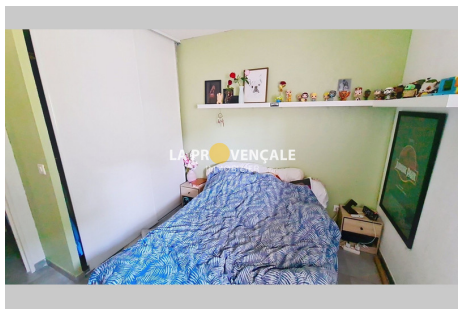
APPARTEMENT T2 LOUÉ AVEC TERRASSE ET GARAGE Votre agence La Provençale vous propose cet appartement T2 dans une résidence à taille humaine très bien entretenue. Avec sa surface habitable de 42 m², il offre un espace confortable sans travaux. La pièce de vie lumineuse avec sa cuisine ouverte donne sur une terrasse et un petit jardin parfaits pour profiter des beaux jours. La chambre spacieuse garantit tranquillité et intimité. Le chauffage par convecteur électrique assure une ambiance chaleureuse tout au long de l'année. Pour votre confort, un garage est inclus, facilitant le stationnement. Proche du centre-ville et de toutes les commodités.
Informations générales :
190 000 € honoraires d'agence inclus