LA PROVENÇALE
Votre partenaire immobilier privilégié depuis 1989

350 000 €

Achat maison
6 pièces
Surface : 110 m²

Surface séjour : 24 m²
Surface terrain : 164 m²
Année construction : 1988
Exposition : Est ouest
Vue : Jardin
Eau chaude : Electrique
État intérieur : A moderniser
État extérieur : Bon
Couverture : Tuiles

Prestations :
Terrasse, Double vitrage, Climatisation, Calme

5 chambres
2 salles de douche
2 toilettes
1 garage
2 parkings

Classe énergie (dpe) : C
Emission de gaz à effet de serre (ges) : A

Document non contractuel
30/04/2025 - Prix T.T.C

Maison G25001 Gardanne
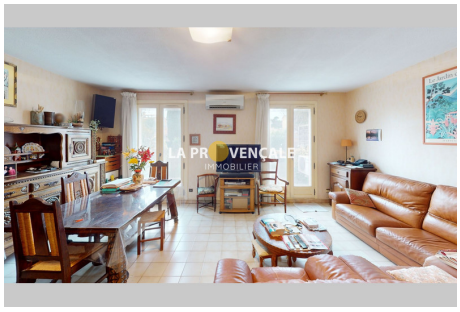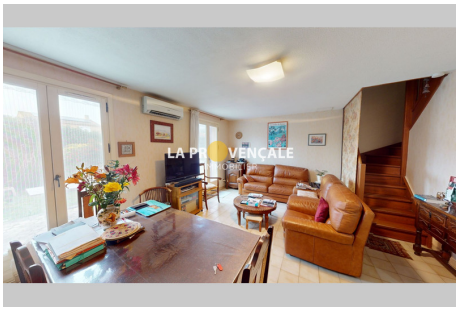
Gardanne- 13120 - Votre Agence vous propose en Exclusivité cette charmante maison familiale d'une surface totale de 110 m². . Établie sur deux niveaux, elle se compose de cinq chambres, deux salles de douches et deux toilettes. Outre une cuisine indépendante équipée, elle dispose également de deux parkings et d'un garage. Ses prestations incluent une terrasse, du double vitrage ainsi qu'une climatisation réversible servant d'option de chauffage. Le caractère calme aux alentours représente un atout non négligeable, proximité des écoles, des commerces, médiathèque et d'un grand jardin d'enfant. Opportunité à saisir sans tarder ! Les informations sur les risques auxquels ce bien est exposé sont disponibles sur le site Géorisques : www.georisques.gouv.fr Groupe LA PROVENCALE - SARL au capital de 9467.08€ - Siège social - 2 route de la chapelle - 13850 Gréasque. Carte Immobilière CPI 1310 2016 000 005 877 – Préfecture des bouches du Rhône – RCS 351 268 750.
Informations générales :
350 000 € honoraires d'agence inclus