LA PROVENÇALE
Votre partenaire immobilier privilégié depuis 1989

SNPI AMEPI

199 000 €

Achat maison
2 pièces
Surface : 55 m²

Surface séjour : 16 m²
Surface terrain : 100 m²
Année construction : avant 1948
Exposition : Est
Vue : Citadine
Eau chaude : Electrique
État intérieur : Bon
État extérieur : Bon
Couverture : Tuiles

Prestations :
Double vitrage, Climatisation, Chambre de plain-pied, Jardin, Cabanon pour éventuelle cuisine d'été, Abri Jardin

1 chambre
1 salle de bain
1 toilette
2 parkings

Classe énergie (dpe) : D
Emission de gaz à effet de serre (ges) : B

Document non contractuel
30/04/2025 - Prix T.T.C

Maison T25013 Tavernes
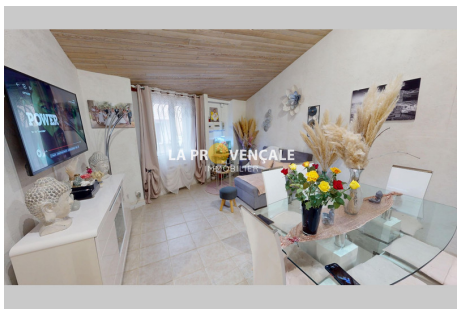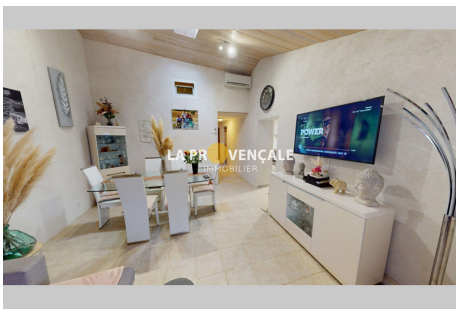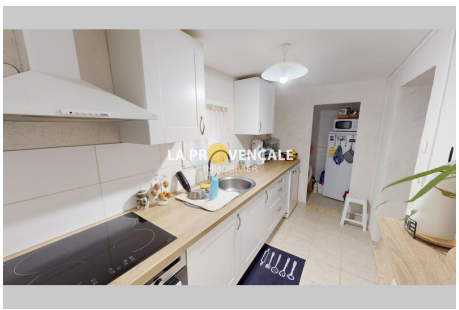
Découvrez sur le joli village TAVERNES, cette maison de plain-pied d'environ 55m², idéale pour une vie confortable. Elle comprend une cuisine indépendante équipée, une pièce de vie lumineuse, une chambre avec un grand dressing, une salle de bain et un WC séparé. À l'extérieur, vous profiterez d'un jardin de 100m², avec un cabanon qui pourrait se transformer en cuisine d'été ou en espace de rangement supplémentaire, ainsi qu'un abri de jardin. Le bien offre un fort potentiel d'aménagement et la possibilité d'un agrandissement en R+1. À deux pas du centre-ville, vous bénéficierez également de places de stationnement, que ce soit dans votre propriété ou juste devant le portail. Un vrai cocon avec de nombreuses possibilités ! A visiter sans tarder! Les informations sur les risques auxquels ce bien est exposé sont disponibles sur le site Géorisques : www.georisques.gouv.fr
Informations générales :
199 000 € honoraires d'agence inclus