283 000 €

Achat maison

3 pièces

Surface : 70 m²

Surface séjour : 35 m²

Surface terrain : 150 m²

Année construction : 2011

Eau chaude : Electrique

Prestations :

Terrasse d'environ 10m², Double vitrage, Piscine

2 chambres

1 terrasse

1 salle de bain

2 toilettes

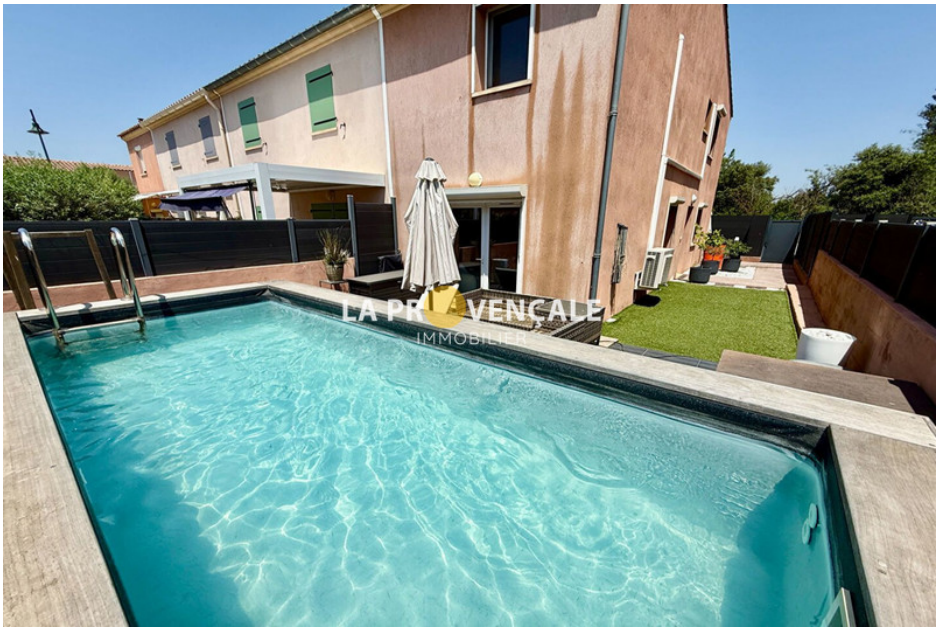

Maison T25073 Pourcieux

A visiter sur POURCIEUX, cette maison T3 en R+1. Elle se compose, au rez-de-chaussée, d'une belle pièce de vie lumineuse , intégrant une cuisine récente et entièrement équipée, donnant sur une terrasse, idéale pour profiter des beaux jours. De plus, vous y trouverez un beau cellier ainsi qu'un WC indépendant. À l'étage, un dégagement dessert deux belles chambres avec rangements intégrés, une salle de bains et un WC indépendant. Idéale pour un premier achat ou résidence principale A visiter sans tarder

Informations légales
283 000 € honoraires inclus
4,59% TTC d'honoraires inclus partagés à la charge de l'acheteur et du vendeur (270 000 € hors honoraires), aucune procédure en cours, les informations sur les risques auxquels ce bien est exposé sont disponibles sur georisques.gouv.fr,
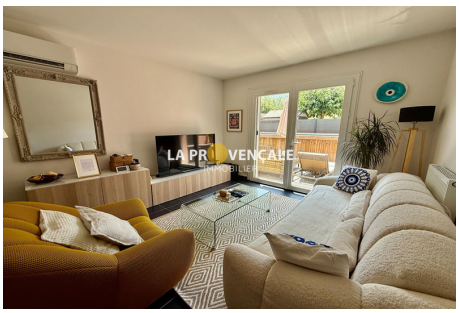
Document non contractuel - 09/07/2025